

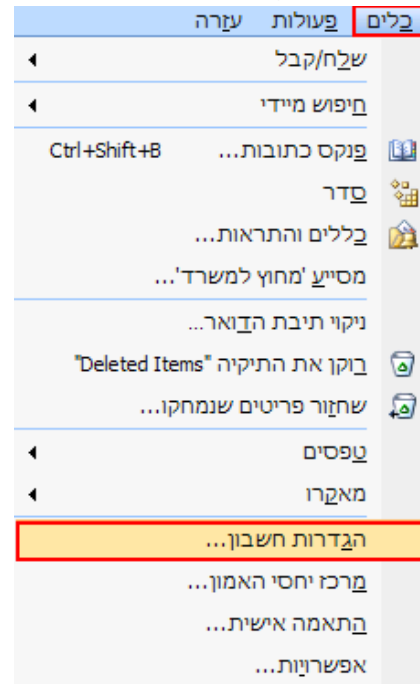

הגדרת חשבון דואר ב-Microsoft Outlook 2007

1. תחילה יש להיכנס לתפריט "Tools" / "כלים" ולבחור מהרשימה ב "Account" -
"/"Settings הגדרות חשבון."



2. בלשונית הראשונה "E-MAIL" / דואר אלקטרוני - "ללחוץ על" / "New" חדש.

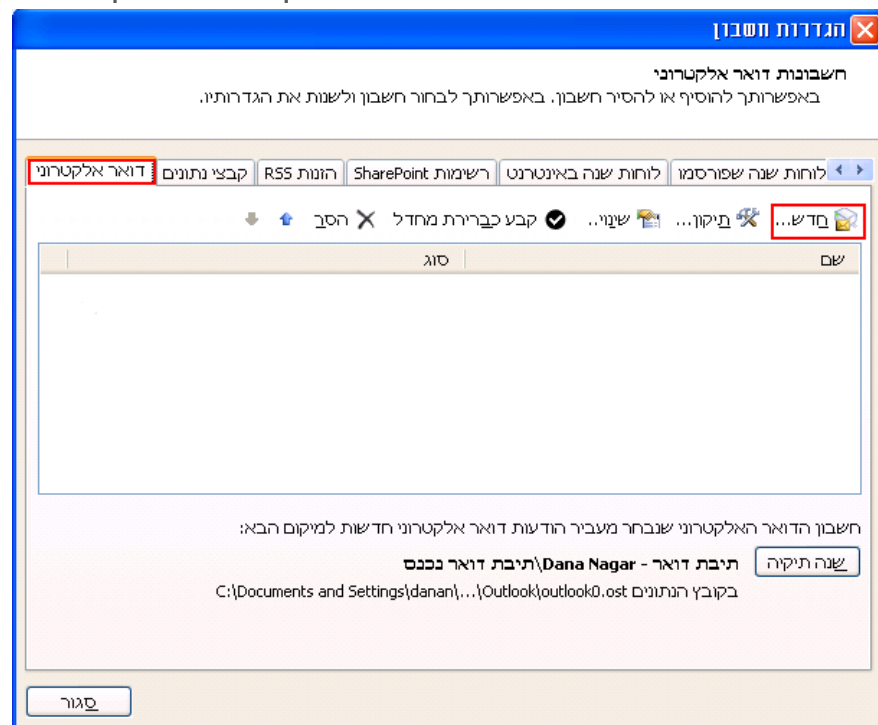



3. לסמן את האפשרות הראשונה:

"Microsoft Exchange ,POP3, IMAP or HTTP"
וללחוץ על" / "Next" הבא" להמשך הגדרות.

4. בתחתית העמוד יש לסמן את האפשרות "Manually configure server settings"
"קבע באופן ידני את תצורת הגדרות השרת או סוגי שרתים נוספים"
וללחוץ על" / "Next" הבא."



5. יש לסמן את האפשרות הראשונה "דואר אלקטרוני באינטרנט" וללחוץ על " / "Next" הבא.

הוספת חשבון דואר אלקטרוני חדש

בחירת שירות דואר אלקטרוני

דואר אלקטרוני באינטרנט
התחבר אל שרת POP, IMAP או HTTP כדי לשלוח ולקבל הודעות דואר אלקטרוני.

Microsoft Exchange
התחבר ל- Microsoft Exchange כדי לגשת אל הדואר האלקטרוני שלך, ללוח השנה, לאנשי קשר, לפקסים ולתא קולי.

אחר
התחבר לסוג שרת המוצג להלן.
שירות טלפון נייד ב- Outlook (העברת הודעות טקסט)

ביטול > הקודם



6. תחת הקטגוריה "פרטי משתמש השם שלך" – לרשום את שם התצוגה.
דוגמא Moshe Levi: או משה לוי.

7. תחת "דואר אלקטרוני" – לרשום את כתובת הדואר האלקטרוני.
דוגמא Moshe@012.net.i :

8. תחת הקטגוריה "פרטי שרת", "Server Information" ב"סוג חשבון" - "Account Type"
לבחור ב POP3

9. ב"שרת דואר נכנס" "Incoming Mail Server" (POP3) לכתוב: pop.012.net.il

10. ב"שרת דואר יוצא" – "Outgoing Mail Server" (SMTP) לכתוב: smtp.012.net.il

11. תחת הקטגוריה "פרטי כניסה", "Login Information" ב"שם משתמש" - "User Name"
לרשום את שם המשתמש דוגמא Moshe :

12. ב"סיסמה" - "Password" לרשום את הסיסמה לדואר.
יש לוודא שמסומן V ב "זכור סיסמה". "Remember Password"

13. ללחוץ על "הגדרות נוספות" / "More Settings" / "להמשך הגדרות."



14. לבחור בלשונית "שרת יוצא" "Outgoing Server".

15. לסמן V ב" שרת הדואר היוצא שלי (SMTP) דורש אימות "
"My Outgoing Mail Server requires authentication" -
ולסמן את "השתמש באותן הגדרות כמו שרת דואר נכנס"
"Use same settings as my incoming mail server",
וללחוץ על" אישור".

הגדרות דואר אלקטרוני באינטרנט

כללי שרת יוצא חיבור מתקדם

שרת הדואר היוצא שלי (SMTP) דורש אימות

השתמש באותן הגדרות כמו שרת דואר נכנס

היכנס באמצעות

שם משתמש:

סיסמה:

זכור סיסמה

ירוש אימות סיסמה מאובטחת (SPA)

התחבר לשרת דואר נכנס לפני שליחת דואר

ביטול אישור



16. ללחוץ על "Next" / "הבא" להמשך הגדרות.

סינוי חשבון דואר אלקטרוני

הגדרות דואר אלקטרוני באינטרנט
כל ההגדרות להלן דרושות לשם הפעלת חשבון הדואר האלקטרוני שלך.

פרטי משתמש

השם שלך: Moshe Levi
כתובת דואר אלקטרוני: moshe@012.net.il
פרטי שרת: סוג חשבון: POP3
שרת דואר נכנס: pop.012.net.il
שרת דואר יציא (SMTP): smtp.012.net.il

פרטי כניסה

שם משתמש: moshe
סיסמה: *****
 זכור סיסמה
 דרוש כניסה באמצעות אימות סיסמה מאובטחת (SPA)

בדיקת הגדרות חשבון

לאחר מילוי הפרטים במסך זה, מומלץ לבדוק את החשבון על-ידי לחיצה על הלחצן שלהלן (פעולה זו מחייבת חיבור רשת).

17. ללחוץ על "סיום" / "Finish" לסגירת החלון.

הוספת חשבון דואר אלקטרוני חדש

איחולים!

הונת בהצלחה את כל המידע הדרוש להתקנת החשבון שלך.
כדי לסגור את האשף, לחץ על סיום.